Sonde ecografiche portatili Wireless

Le Sonde ecografiche WiFi distribuite da ATL sono gli ecografi più piccoli e leggeri al mondo. Le sonde ecografiche wireless sono portatili, tascabili e soprattutto senza fili, si interfacciano con tablet, smartphone o PC, essendo compatibili con i sistemi operativi iOS, Android e Windows.

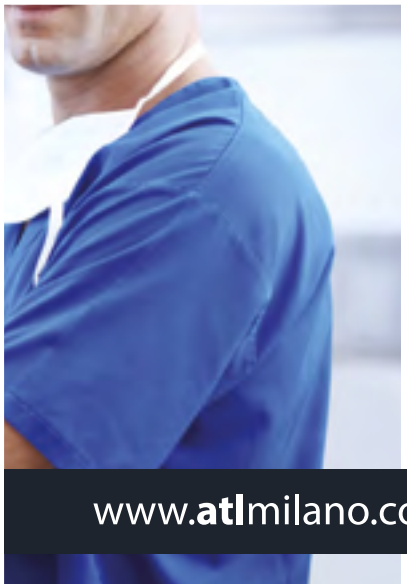

www.atlmilano.com

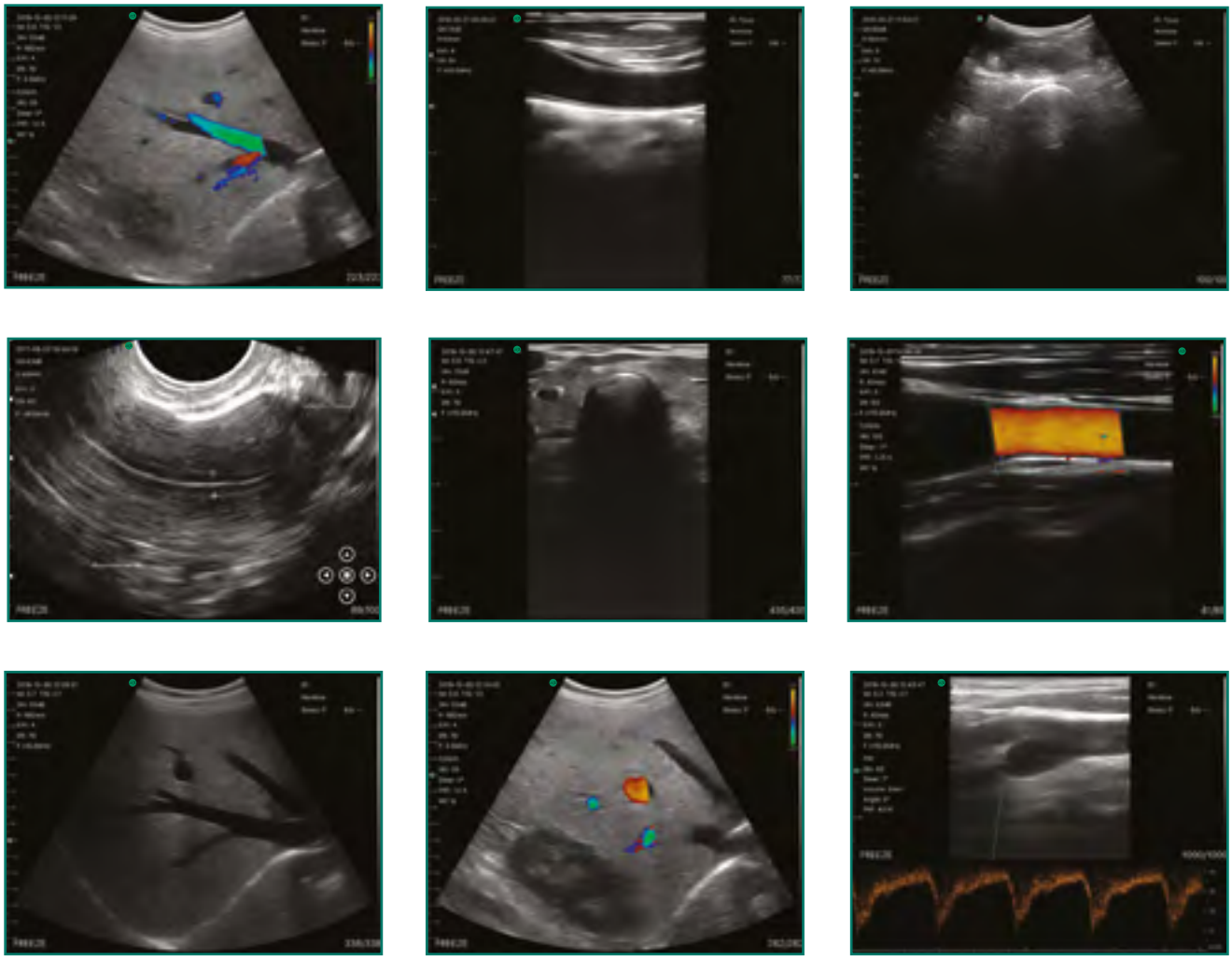

Pensiamo già al vostro domani con l' imaging diagnostico del futuro, le nostre sonde ecografiche wireless sono sempre all' avanguardia nella qualità delle immagini 2D color doppler. Tutor clinici sempre a vostra disposizione per migliorare le dinamiche di acquisizione nell' ecografia Fast.

C05C

Ecografo portatile Wireless
Convex

L10C

Ecografo portatile Wireless
Lineare

DLC1005C

Ecografo portatile Wireless
DOUBLE
Lineare/Convex

MC05B

Ecografo portatile Wireless
MicroConvex B/W

TV08B

Ecografo portatile Wireless
EndoVaginale B/W

L14CG

Ecografo portatile Wireless
Lineare + Guida Biopsia
Out of Plane

La rivoluzione per la medicina d'urgenza

L'innovazione delle Sonde ecografiche Wireless **ATL**, data la loro dimensione e quindi la facilità di trasporto, ti permette di utilizzarle in qualsiasi luogo, consentendo al personale medico e paramedico di poter effettuare diagnosi bedside, domiciliari e in ambulatorio.

Gli **Ecografi Wireless ATL** 384 elementi sono un insieme di filosofie e tecnologie cliniche che permettono a "chiunque" di poter effettuare ogni tipo di ecografia.

COMING SOON

Ecografo portatile Wireless
T-Head Access Vascular

Sonde ecografiche portatili Wireless
CARDIOLOGY

Sempre all' avanguardia nella qualità dell' immaging.

ATL s.r.l. Via G. Ripamonti, 22 - 20136 Milano
P.Iva: 10774630965
PEC: atlmilano@pec.it n° REA: MI-2557034
E-mail: info@atlmilano.com ; amministrazione@atlmilano.com
commerciale@atlmilano.com